Día Internacional de la Mujer

8 MARZO 2020

Mujeres en las Artes y la Cultura

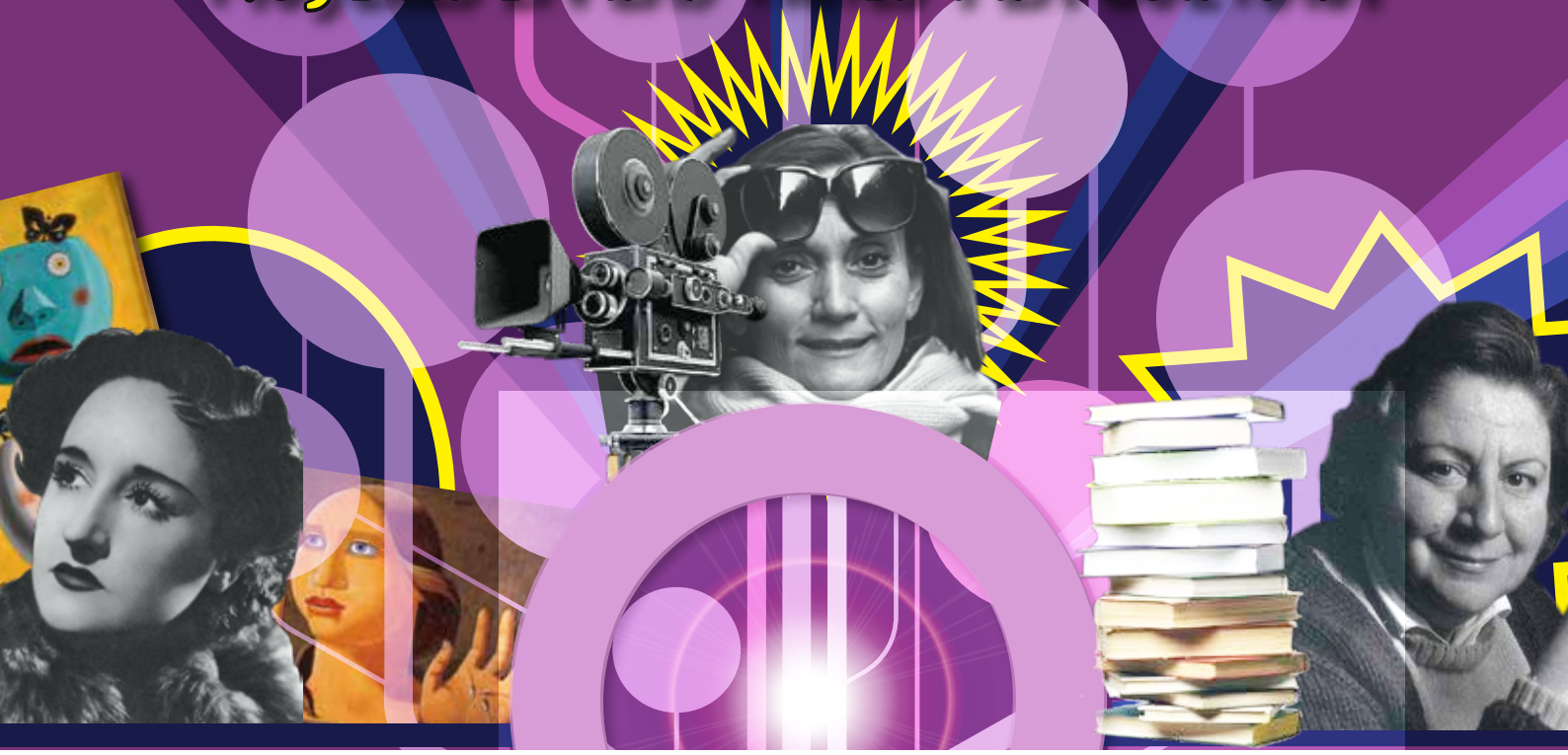

Ayuntamiento de Coslada

CONCEJALÍA DE
IGUALDAD Y DIVERSIDAD

Ángel Viveros Gutiérrez
Alcalde de Coslada

Teresa González Ausín
Concejala de Igualdad

La vida cultural de mujeres y hombres es un derecho fundamental recogido en el Art. 27 de la Declaración Universal de 1948.

Sin embargo, **la desigualdad de género en los ámbitos del patrimonio y de participación y acceso a la Cultura y la invisibilidad de la contribución de las mujeres continúan siendo una realidad.** Basta citar solo el ejemplo del Informe CIMA 2018 sobre ***La representatividad de las mujeres en el sector cinematográfico***. Según el mismo, de 2.279 profesionales ocupando jefaturas de departamentos, el 29% son mujeres y el 71% son hombres. También revela que entre 2015 y 2018, el 16% de las películas apoyadas por las televisiones las dirigían mujeres, mientras que en el restante 84% los realizadores eran hombres.

Esta realidad, que se refleja en otras disciplinas como la literatura, las artes escénicas, la música, las artes plásticas, etc., exige continuar trabajando para visibilizar el talento creador de las mujeres y luchar por su acceso igualitario a la Cultura.

Os invitamos a participar en la extensa programación municipal para todas las edades que hemos preparado para conmemorar el Día 8 de Marzo Día Internacional de las Mujeres con el lema ***"Mujeres en las Artes y la Cultura"*** desde las áreas y con las asociaciones comprometidas con la igualdad.

Por Coslada igualitaria y libre de violencia de género, súmate.

VIERNES 28 FEBRERO

19:15 h. · RECITAL DE POESÍA · "EN FEMENINO PLURAL: GRANDES VERSOS CON VOZ DE MUJER."
Sábados solidarios. Intervienen participantes del proyecto
Interviene: Esperanza Párraga
Organiza: C.C. La Bufanda
Lugar: C/ Iglesia 11

LUNES 2

11:00 h. · EXPOSICIÓN · "ESTE AÑO ACABAMOS CON LOS MICROMACHISMOS"
A cargo de Grupo juvenil Marginadxs y Asoc. Clara Campoamor
Del 2 al 31 de Marzo
Lugar: Espacio de Igualdad CIDAM

MARTES 3

19:00 h. · CLUB DE LECTURA FEMINISTA · "MONSTRUAS Y CENTAURAS. NUEVOS LENGUAJES DEL FEMINISMO"
Interviene: Marta Sanz
Organiza: Asociación Clara Campoamor
Lugar: Biblioteca Central

MIÉRCOLES 4

19:00 h. · CONFERENCIA · "EL CAMINO HACIA LA EDUCACIÓN"
Interviene: Elena Soto
Organiza: Casa de Castilla La Mancha
Lugar: C/Perú, 12

JUEVES 5

17:00 h. · INAUGURACIÓN ÁRBOL DE LA IGUALDAD
Organiza: AMPA CEIP Alfredo Landa
Lugar: Avenida de Lisboa 9

VIERNES 6

18:00 h. · CHARLA-COLOQUIO · "FEMINISMO A TRAVÉS DEL TEATRO"
Interviene: Juana Escabias
Organiza: Asoc. Carmen García Bloise
Lugar: C.C. Margarita Nelken

18:30 h. · CONFERENCIA · "HÉ AQUÍ LA ESCLAVA DEL SEÑOR: LA EDUCACIÓN DE LA MUJER EN EL NACIONAL-CATOLICISMO"
Interviene: Manuel Rey
Organiza: C.C. La Bufanda
Lugar: C/ Iglesia 11

SÁBADO 7

19:00 h. · TEATRO · "!HAY MOTÍN, COMPAÑERAS¡"
Organiza: Compañía OMBÚ
Invitaciones: del 24 de febrero al 5 de marzo en el CIDAM
Lugar: C.C. La Jaramilla

19:00 h. · TEATRO Y LECTURA DE POEMAS FEMINISTAS
Organiza: Casa de Extremadura
Lugar: C/ Doctor Michavila 4

DOMINGO 8

11:00 h. · XXVIII MARCHA POR LA IGUALDAD

Recepción y entrega de dorsales
Bienvenida a la ciudadanía de todas las edades con juegos, pinta caras y actividades para las familias y niñas y niños y jóvenes.
!!Recuerda traer tu botella de agua para reducir consumo de plásticos...¡¡

12:00 h. · LECTURA DE MANIFIESTO 8 DE MARZO

Master class de calentamiento a cargo de Mónica Sánchez Gamero
Recorrido: Plaza Mayor - Escultura de la Mujer de Coslada - Plaza Mayor
Colaboran: AMPAS de Coslada
Inscripción previa: CIDAM del 24/02 al 05/03 y 1 h. antes en lugar de salida

13:00 h. · "CUANDO LAS NIÑAS VUELAN ALTO" CUENTACUENTOS PARTICIPATIVO FAMILIAR

Organiza: Concejalía de Igualdad
Lugar: Plaza Mayor

LUNES 9

18:30 h. · DOCUMENTAL · "LOS CUIDADOS"

Intervienen participantes del proyecto
Organiza: Asociación Clara Campoamor
Lugar: Espacio de Igualdad Multifuncional La Rambla

MARTES 10

11:00 h. · BIOGRAFÍA E HISTORIA DE MARGARITA NELKEN

Encuentro de convivencia entre mujeres
Organiza: Asociación Amanecer
Lugar: Espacio de Igualdad CIDAM

MIÉRCOLES 11

18:30 h. · ESTRENO PELÍCULA DOCUMENTAL · "HIJAS DE CYNISCA"

Directora: Beatriz Carretero
Documental sobre las Mujeres en el Deporte patrocinado por la Concejalía de Igualdad del Ayto. Coslada. Coloquio con la directora

Invitaciones: del 24 de febrero al 10 de marzo en el CIDAM
Organiza: Concejalía de Igualdad
Lugar: C.C. La Jaramilla

JUEVES 12

8:30 h. · TALLERES · "NUEVAS MASCULINIDADES" Y "DEFENSA PERSONAL"

Organiza: Concejalía de Igualdad
Lugar: IES María Moliner

11:00 h. · " PARTICIPAR Y LIDERAR LA VISIBILIDAD DE LAS MUJERES EN LA CULTURA"

Interviene: Virginia Yagüe Romo de la As. Mujeres Cineastas y Audiovisuales CIMA

ACTO DE ENTREGA ÁRBOLES POR LA IGUALDAD

A entidades, centros educativos y personas comprometidas con la Igualdad en Coslada
Amadrina: Asociación de Mujeres Cineastas y Audiovisuales CIMA
Organiza: Concejalía de Igualdad
Lugar: Espacio de Igualdad CIDAM

18:30 h. · MUESTRA LABORATORIO DE CREACIÓN TEATRAL CIBERFEM

Organiza: Concejalía de Igualdad
Lugar: C.C. Margarita Nelken

VIERNES 13

17:30 h. · TALLER EN FAMILIA · "LA LEYENDA DE LAS BRUJAS"

Inscripción previa: de 24/02 al 12/03 en CIDAM o cidam@ayto-coslada.es
Lugar: Espacio de Igualdad CIDAM

19:00 h. · LECTURAS DRAMATIZADAS DE AUTORAS DEL GÉNERO FANTÁSTICO, CIENCIA FICCIÓN Y TERROR

Compañía: Viva Voz
Entrada Solidaria: 5 € con las mujeres víctimas de violencia machista
Organiza: Concejalías de Igualdad y Cultura
Lugar: Biblioteca Central de Coslada

SÁBADO 14

12:00 h. · TEATRO FAMILIAR · "BUSCADORAS DE HISTORIAS"

Organiza: Concejalía de Igualdad
Lugar: C. C. Margarita Nelken

DOMINGO 15

18:00 h. · ESPECTÁCULO DE POESÍA Y DANZA · "HARTURA"

A cargo de: Grupo Maret
Organiza: Asociación OBATALÁ
Lugar: C. C. La Jaramilla

ÁREAS MUNICIPALES POR LA IGUALDAD

SÁBADO 22 FEBRERO

18:00 h. · SÁBADOS SOLIDARIOS · "AGUA PARA ÁFRICA"
Intervienen participantes del proyecto
Organiza: Concejalía de Participación y Cooperación
Lugar: C.C. Margarita Nelken

DEL 2 AL 13 DE MARZO

FOTOMATÓN SOLIDARIO
En Tu Punto de Dinamización de tu IES en los recreos. Podrás grabar tu mensaje por los derechos de las mujeres y la igualdad real entre mujeres y hombres
Organiza: Concejalía de Juventud

VIERNES 6

18:00 h. · TALLER DE ESTAMPACIÓN · "MUJERES EXTRAORDINARIAS"
A cargo de "En volandas"
De 6 a 9 años. Previa inscripción
Lugar: Biblioteca Central

20:00 h. · TEATRO · "EL VIENTO ES SALVAJE (FEDRA Y MEDEA EN CÁDIZ)"
Compañía: Las niñas de Cádiz
Organiza: Concejalía de Cultura
Lugar: Teatro Municipal de Coslada

SÁBADO 7

17:30 h. · TEATRO · "OTOÑO EN ABRIL"
Compañía: La Belloch Teatro
Organiza: Concejalía de Cultura
Lugar: Teatro Municipal de Coslada

9 Y 11 DE MARZO

De 17:00 h. a 20:00 h. · "LOS ODS DESDE EL ENFOQUE DE GÉNERO Y DERECHOS HUMANOS"
Curso dirigido a mujeres y hombres a partir de 16 años
Inscripciones: Oficina Joven, CC. Margarita Nelken (CIDAJ)
Organiza: Concejalía de Educación, Juventud e Infancia y Comunidad de Madrid

JUEVES 12

17:30 h. · LECTURAS TEATRALIZADAS · "LAS MUJERES, SÍ PODEMOS"
Grupos de teatro Centros de Mayores "La Cañada" y "Primavera"
Organiza: Concejalía de Mayores
Lugar: Centro de Mayores José Luis Sampedro

SÁBADO 14

17:30 h. a 21:30 h. · FIESTA EN EL ROMPE POR LA IGUALDAD Y EL FEMINISMO
Dirigida a: Jóvenes de 12 a 17 años
Organiza: Concejalía de Educación, Juventud e Infancia
Lugar: C. J. El Rompeolas

EXPOSICIÓN TALLERES

"COSLADA CON NOMBRE DE MUJER" en el CIDAM y "RECICLAJE TEXTIL CREATIVO" en el Multifuncional La Rambla
A partir del 9 de Marzo
Organiza: Concejalía de Igualdad

MÁS INFORMACIÓN

CONCEJALÍA DE IGUALDAD Y DIVERSIDAD
Centro de Información, Documentación y Asesoramiento a Mujeres (CIDAM)
91 669 61 20 · 91 627 82 00 ext. 2200
cidam@ayto-coslada.es
Pza. Dolores Ibárruri 1, 28823 Coslada
www.coslada.es

Ayuntamiento de Coslada
CONCEJALÍA DE IGUALDAD Y DIVERSIDAD

Comunidad de Madrid

UNIÓN EUROPEA
FONDO SOCIAL EUROPEO
EL FONDO SOCIAL EUROPEO INVIERTE EN TU FUTURO

Actividad cofinanciada al 50% por el FSE y la Comunidad de Madrid en el marco del Programa Operativo FSE 2014-2020, Eje 1, Prioridad de Inversión 8.4- de la Comunidad de Madrid